

Planta Térreo
1:50

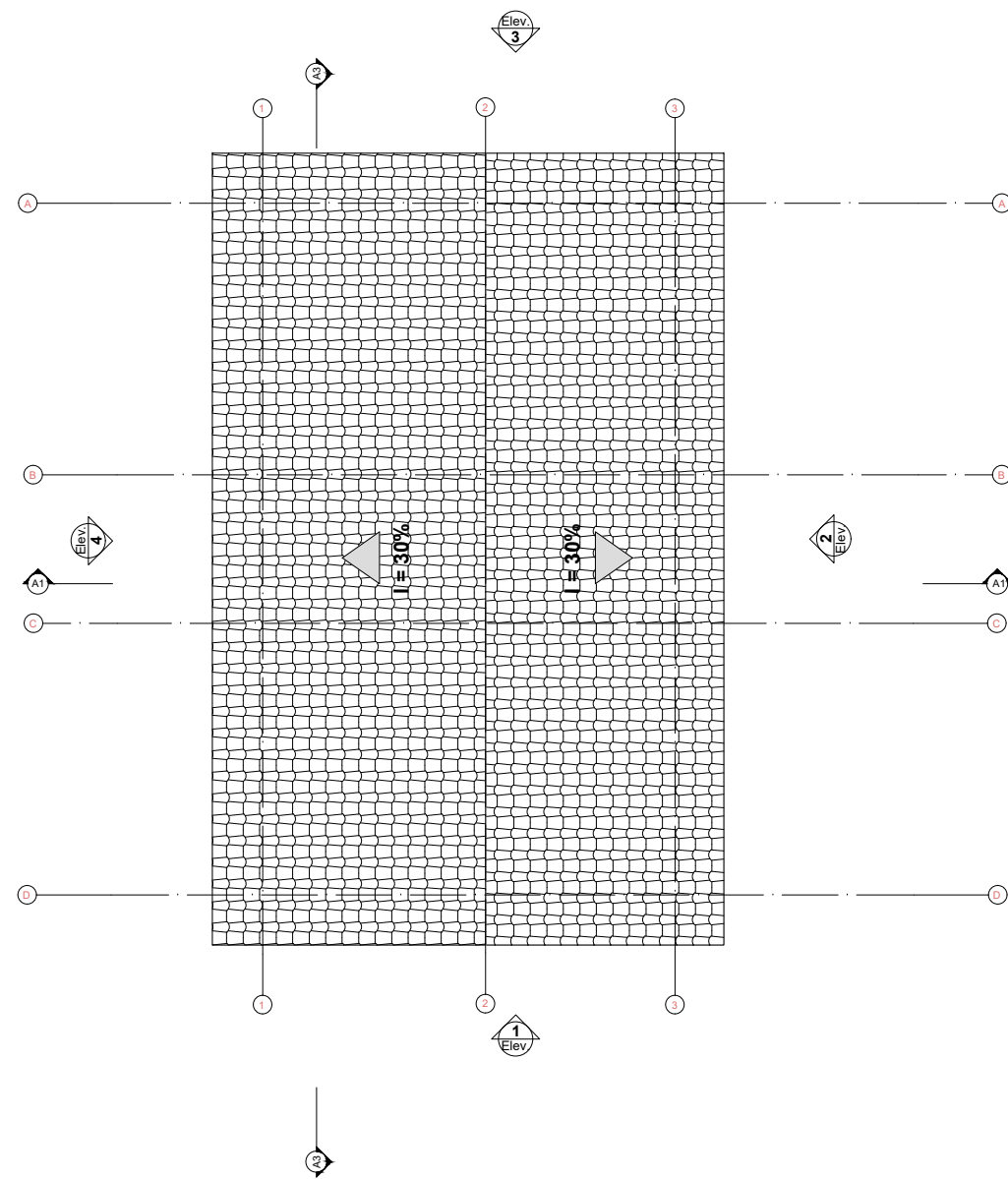

Planta Cobertura
Escala: 1:50

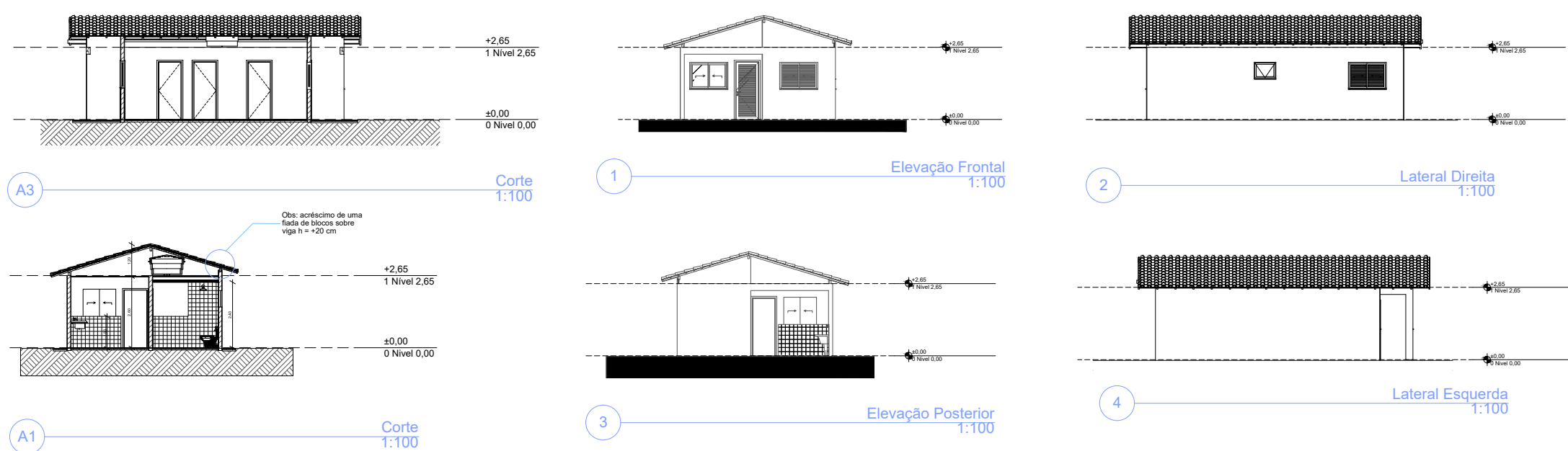
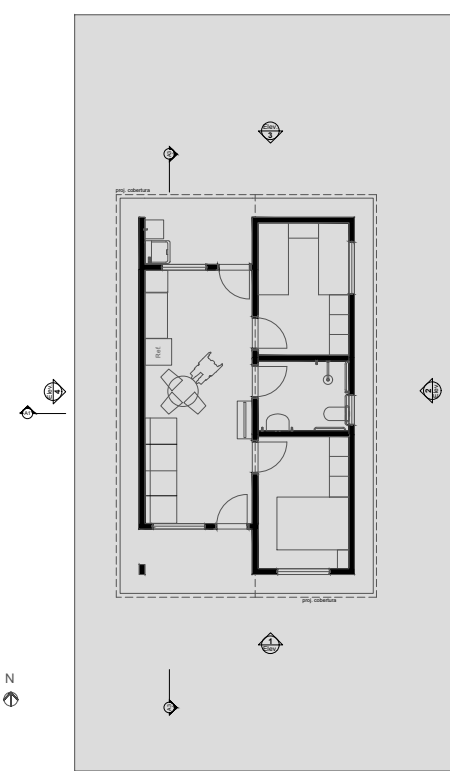

LAYOUT
1:100

REV.	DESCRIÇÃO	MODIFICADO POR	DATA

Quadro de Áreas			
Piso de Origem		Cômodo	Área Medida
Nível 0,00			
	01	ESTAR / COZINHA	19,10
	02	DORM. 01	8,40
	03	BANHO	4,44
	04	DORM. 02	8,40
	05	VARANDA	3,56
	06	LAVANDERIA	3,56
			47,46 m²

PREFEITURA:	CBM
-------------	-----

PROJETO : PROJETO ARQUITETÔNICO	FOLHA: ÚNICA
---	------------------------

LOCAL : MONTE DO CARMO-TO

QUADRO DE ÁREAS:	RESPONSÁVEL TÉCNICO
ÁREA TOTAL A CONSTRUIR: 53,86 M² POR UNIDADE	DENISE CRISTINA DE OLIVEIRA LIMA ENGENHEIRA CIVIL CREA- TO 303044/D
ÁREA ÚTIL A CONSTRUIR: 47,46 M² POR UNIDADE	
	PROPRIETÁRIO (A):
	PREFEITURA MUNICIPAL DE MONTE DO CARMO-TO CNPJ: 01.067.891/0001-66
ESC.: INDICADA	DATA: FEV/2026 REV.: V3_ARQUITETONICO

CONTEÚDO:	PLANTAS BAIXA, PLANTA COBERTURA, CORTES, FACHADAS E VISTA 3D LOCAIZAÇÃO DA ÁREA
-----------	--